

PER IL DOCENTE

Aprire la pendrive con i file del consiglio di classe

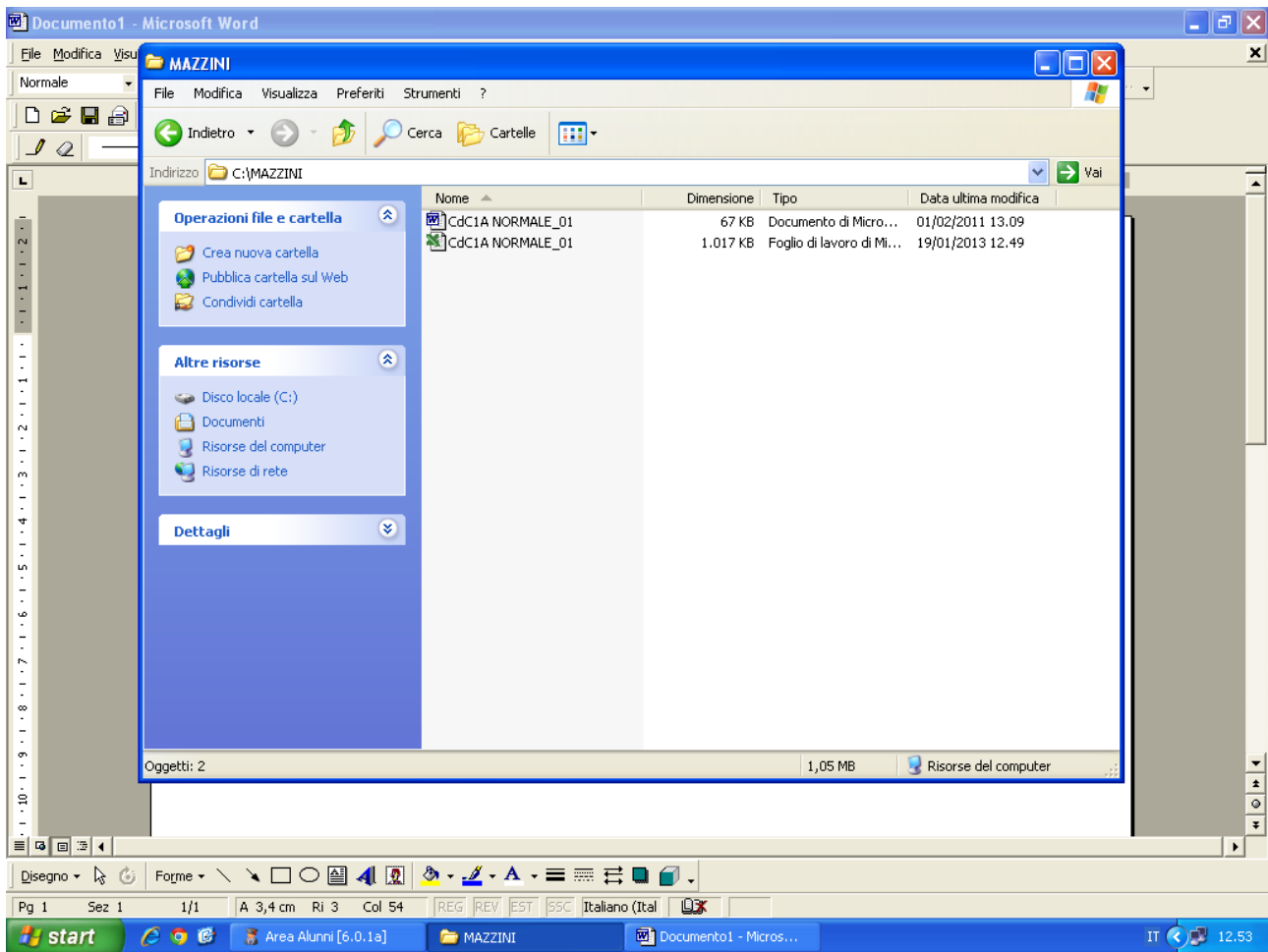

all'interno troverete un file di word ed uno di excel,

Aprire il file di excel e cliccare su attiva macro

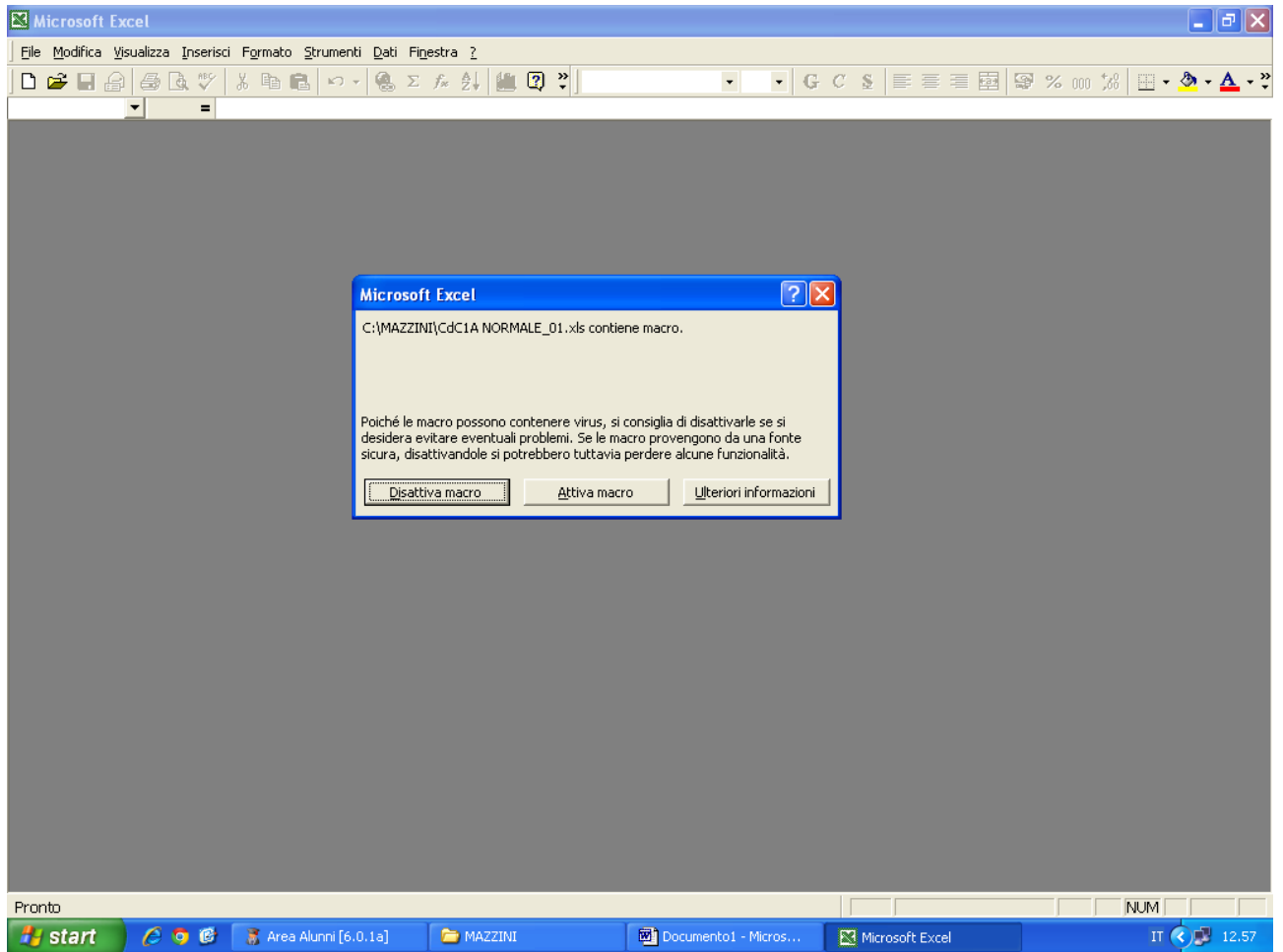

Microsoft Excel - CdC1A NORMALE_01

File Modifica Visualizza Inserisci Formato Strumenti Dati Finestra ?

Arial 10

	A	B	C	D	E	F	G	H	I	J	K	L
1												
2	Allegato H					Materie con carenza						
3												
4	Alunno					Materie con carenza						
5	[1] Baldassari Giulia											
6	[2] Borriello Kevin											
7	[3] Capradossi Alessandro											
8	[4] Celandroni Elena											
9	[5] Coseglia Angelo											
10	[6] Dell'innocenti Marco											
11	[7] Fincato Paolo											
12	[8] Giordani Leonardo											
13	[9] Giuliani Valentina											
14	[10] Langella Giada											
15	[11] Meini Rachele											
16	[12] Montana Lorenzo											
17	[13] Montanelli Gaia											
18	[14] Pampana Pietro											
19	[15] Pisa Tommaso											
20	[16] Puntoni Asia											
21	[17] Sardelli Asia											
22	[18] Scippa Francesco											
23												
24												
25												
26												
27												
28												
29												
30												
31												
32												
33												

Pronto NUM

start Area Alunni [6.0.1a] MAZZINI Documento1 - Micros... Microsoft Excel - CdC... IT 12.57

spostarsi con la freccia direzionale verso sinistra e cliccare su consiglio di classe

Microsoft Excel - CdC1A NORMALE_01

File Modifica Visualizza Inserisci Formato Strumenti Dati Finestra ?

Arial 10

SCUOLA MEDIA G. MAZZINI

Inserimento dati consiglio di classe

1A NORMALE
PRIMO QUADRIMESTRE

Classe
Frazione temporale

Scheda Singolo Alunno	Alunno/Materia	ITALIANO		INGLESE		FRANCESE		STORIA		GEOGRAFIA		MATEMATICA		SCIENZE		TECNOLOGIA		MUSICA		ARTE E IMMAGINE		SCIENZE MOTORIE E SF	
		U	Ass	U	Ass	U	Ass	U	Ass	U	Ass	U	Ass	U	Ass	U	Ass	U	Ass	U	Ass	U	Ass
	Voto Proposto	Voto Definitivo																					
	[1] Baldassari Giulia	0	0	0	0	0	0	0	0	0	0	0	0	0	0	0	0	0	0	0	0	0	0
	[2] Borriello Kevin	0	0	0	0	0	0	0	0	0	0	0	0	0	0	0	0	0	0	0	0	0	0
	[3] Capradossi Alessandro	0	0	0	0	0	0	0	0	0	0	0	0	0	0	0	0	0	0	0	0	0	0
	[4] Celandroni Elena	0	0	0	0	0	0	0	0	0	0	0	0	0	0	0	0	0	0	0	0	0	0
	[5] Coseglia Angelo	0	0	0	0	0	0	0	0	0	0	0	0	0	0	0	0	0	0	0	0	0	0
	[6] Dell'innocenti Marco	0	0	0	0	0	0	0	0	0	0	0	0	0	0	0	0	0	0	0	0	0	0
	[7] Fincato Paolo	0	0	0	0	0	0	0	0	0	0	0	0	0	0	0	0	0	0	0	0	0	0

Pronto NUM

start Area Alunni [6.0.1a] MAZZINI guida mm - Microsoft ... Microsoft Excel - CdC...

IT 12.59

caricare i voti nella cella bianca, per religione e alternativa si esprime il giudizio mettendo la prima lettera es: B=BUONO , S= SUFFICIENTE ec.....

una volta inseriti i voti cliccare su dati per verbale consiglio

NB: se i voti sono già stati precaricati da remoto con l'applicativo sissi web sia la cella blu che bianca risulteranno completi del voto che avete inserito da web, pertanto basterà solo che modificate la cella bianca VOTO DEFINITIVO se dovrete apportare una variazione

Microsoft Excel - CdC1A NORMALE_01

File Modifica Visualizza Inserisci Formato Strumenti Dati Finestra ?

Tahoma 8

Dati per impostazione automatica stampa verbale consiglio di classe

Dati per impostazione automatica stampa verbale consiglio di classe				Dati intestazi		
1						
2	N.ro Verbale			Tipo Scuola	SCUOLA MEDIA	
3	Data Verbale			Nome Scuola	G. MAZZINI	
4	Giorno			CAP Scuola		
5	Mese			Indirizzo Scuola	VIA GENTILESC	
6	Anno			Comune Scuola	PISA	
7	Ore			Provincia Scuola	PI	
8	Aula			Codice Fiscale Scuola	93049560506	
9	Dirigente	0		Codice Meccanografico Scuola	PIMM83301X	
10	Segretario			Telefono 1 Scuola	050 560094	
11	Termine ora			Telefono 2 Scuola		
12	Città	PISA		Fax 1 Scuola	050 8310162	
13	Coordinatore		Preposto al voto di condotta	Pratico' Consolata		
14		Professore	Materia	Sostituto (X = Assente)		
15		Pratico' Consolata	ITALIANO		Fax 2 Scuola	
16		De Rosa Daniela	INGLESE		Email 1 Scuola	
17		Gatti Giuliana	FRANCESE		Email 2 Scuola	
18		Nuti Laura	STORIA , GEOGRAFIA		Sito Scuola	
19		Reale Bruna	MATEMATICA , SCIENZE		Ufficio scolastico regionale	
20		Bacciottini Paolo	TECNOLOGIA		Intestazione MIUR	
21		Di Bugno Licia	MUSICA		Ministero dell'	
22		Avvenuti Rosangela	ARTE E IMMAGINE			
23		Lucchi Anna Rita	SCIENZE MOTORIE E SPORTIVE		Firma 1 Titolo	
24		Acquaviva Maria Beatrice	RELIGIONE		Firma 1 Nome (Dirigente)	
25					Firma 2 Titolo	
26					Firma 2 Nome	
27					Firma 3 Titolo	
28					Firma 3 Nome	
29					Firma 4 Titolo	
30					Firma 4 Nome	
31						
32					Anno Scolastico (esteso)	
33					2012/2013	

Consiglio di Classe / Singolo Alunno / Dati per Verbale Consiglio / Tabellone / Giudizi per

Pronto NUM

start Area Alunni [6.0.1a] MAZZINI guida mm - Microsoft ... Microsoft Excel - CdC...

IT 13.02

Spostarsi verso il basso e cliccare su crea verbale

Microsoft Excel - CdC1A NORMALE_01

File Modifica Visualizza Inserisci Formato Strumenti Dati Finestra ?

Tahoma 8

De Rosa Daniela

25					Firma 2 Nome	
26					Firma 3 Titolo	
27					Firma 3 Nome	
28					Firma 4 Titolo	
29					Firma 4 Nome	
30						
31					Anno Scolastico (esteso)	
32					2012/2013	
33						
34						
35						
36	Torna a Consiglio				Crea Verbale	
37						
38						
39						
40						
41						
42						
43						
44						
45						
46						
47						
48						
49						
50						
51	Motivazioni per voti in condotta					
52	5 NON PARTECIPA AD ALCUNI DIALOGO NEI RAPPORTI CON LA SCUOLA E IN QUELLI INTERPERSONALI					
53	6 PARTECIPA SALTUARIAMENTE AL DIALOGO EDUCATIVO ED E' SPESO SCORRETTO NEI RAPPORTI INTERPERSONALI					
54	7 DISCONTINUO NELL'IMPEGNO E NELLA PARTECIPAZIONE AL DIALOGO EDUCATIVO - NON SEMPRE CORRETTO NEI RAPPORTI INTERPERSONALI					
55	8 NON SEMPRE PARTECIPA AL DIALOGO EDUCATIVO					
56	9 PARTECIPA CON INTERESSE AL DIALOGO EDUCATIVO					
57	10 PARTECIPA CON INTERESSE E VIVACITA' AL DIALOGO EDUCATIVO					
58						
59						
60						
61						
62						
63						
64						
65						
66						
67						
68						

Consiglio di Classe / Singolo Alunno / Dati per Verbale Consiglio / Tabellone / Giudizi per

Pronto NUM

start Area Alunni [6.0.1a] MAZZINI guida mm - Microsoft ... Microsoft Excel - CdC...

IT 13.04